



Ficha Técnica del Programa presupuestario

1. Diagnóstico del Programa presupuestario

Datos de identificación del Programa Presupuestario (Pp)

Nombre del Municipio:	ACAJETE, PUEBLA
Ejercicio fiscal:	2025
Nombre del Programa presupuestario:	ACAJETE EN TRANSFORMACIÓN CON RESULTADOS
Clave del Programa presupuestario:	03
Dependencia o Entidad responsable del Pp:	DIRECCION DE OBRAS PÚBLICAS

1.1 Descripción del Problema

Antecedentes y definición del problema

La operatividad del programa se rige por la Ley de Coordinación Fiscal y su normativa vigente, privilegiando una planeación estructurada sobre la improvisación. El modelo prioriza la atención en zonas de rezago social y grupos vulnerables, conforme al Informe Anual sobre la Situación de Pobreza y Rezago Social 2024.

La ejecución de los recursos del FAISMUN y FORTAMUN se desarrolla mediante un esquema participativo en el municipio de Acajete, donde el COPLAMUN funge como instancia facilitadora para que la población beneficiaria defina las obras públicas prioritarias en sus comunidades.

Fuente: INFORME ANUAL SOBRE LA SITUACIÓN DE POBREZA Y REZAGO SOCIAL 2024
<https://www.gob.mx/cms/uploads/attachment/file/889447/21001Acajete2024.pdf>

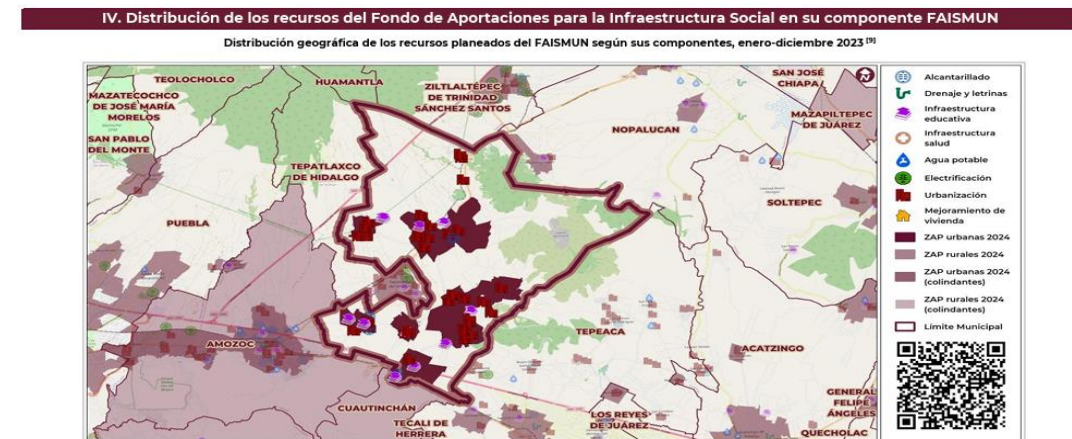

Justificación del Pp

Bajo el marco normativo de la Ley de Coordinación Fiscal, se establece este programa para mitigar el rezago social mediante la dotación de servicios básicos y urbanización de vialidades. El propósito central es transformar el entorno urbano en un motor de higiene, movilidad y crecimiento económico. Para ello, el programa implementa un modelo de gestión basado en la planificación estratégica y la supervisión técnica permanente, asegurando que cada proyecto cumpla con los estándares de calidad y legalidad vigentes.



Ficha Técnica del Programa presupuestario

1. Diagnóstico del Programa presupuestario

Datos de identificación del Programa Presupuestario (Pp)

Nombre del Municipio:	ACAJETE, PUEBLA
Ejercicio fiscal:	2025
Nombre del Programa presupuestario:	ACAJETE EN TRANSFORMACIÓN CON RESULTADOS
Clave del Programa presupuestario:	03
Dependencia o Entidad responsable del Pp:	DIRECCION DE OBRAS PÚBLICAS

Estado actual del problema

El perfil socioeconómico del municipio de Acajete muestra que 85.7% de la población se encuentra en situación de pobreza, de la cual 25.0% corresponde a pobreza extrema. En cuanto a carencias sociales, el rezago en calidad y espacios de la vivienda alcanza 11.4%, manteniéndose en niveles similares a los registrados en el estado de Puebla. No obstante, la carencia por acceso a servicios básicos en la vivienda asciende a 37.5%, cifra superior al 27.1% observado a nivel estatal, lo que evidencia una brecha relevante en infraestructura básica. Este contexto refleja la necesidad de continuar fortaleciendo y ampliando la cobertura de servicios públicos, particularmente ante el crecimiento y las demandas de la población del municipio.

Evolución del problema

De acuerdo con el Informe Anual 2024, el aumento en los niveles de pobreza extrema y en las carencias por acceso a servicios básicos en la vivienda constituye un reto relevante para la administración del municipio de Acajete.

Esta situación hace necesario implementar una estrategia de localización geográfica y focalización territorial, que permita identificar con mayor precisión los asentamientos que presentan mayores rezagos, a fin de orientar una asignación de recursos más eficiente y dirigida a atender las causas estructurales de la marginación.

Fuente: <https://www.gob.mx/cms/uploads/attachment/file/889447/21001Acajete2024.pdf>

Experiencias de atención

Con recursos del Fondo de Aportaciones para la Infraestructura Social Municipal (FAISMUN), el Municipio de Acajete, Puebla atiende acciones vinculadas al derecho a la vivienda, contribuyendo a la reducción de rezagos en infraestructura social básica. Dichas acciones se orientan principalmente a disminuir las carencias relacionadas con los servicios básicos de la vivienda, la calidad y los espacios habitacionales, así como al fortalecimiento de la infraestructura social del municipio.

El FAISMUN constituye una de las vertientes del Fondo de Aportaciones para la Infraestructura Social (FAIS) y representa una fuente fundamental de financiamiento para la ejecución de obra pública con enfoque social en el municipio. A través de estos recursos, Acajete ha realizado proyectos de inversión prioritarios definidos conforme a las necesidades identificadas en las comunidades, destacando acciones en materia de infraestructura básica, mejoramiento de vivienda, caminos y vialidades, con el objetivo de mejorar las condiciones de vida de la población y atender zonas con mayor rezago social.



Ficha Técnica del Programa presupuestario

1. Diagnóstico del Programa presupuestario

Datos de identificación del Programa Presupuestario (Pp)

Nombre del Municipio:	ACAJETE, PUEBLA
Ejercicio fiscal:	2025
Nombre del Programa presupuestario:	ACAJETE EN TRANSFORMACIÓN CON RESULTADOS
Clave del Programa presupuestario:	03
Dependencia o Entidad responsable del Pp:	DIRECCION DE OBRAS PÚBLICAS

1.2 Metodología para la identificación de la población objetivo y definición de fuentes de información.

La identificación de los beneficiarios de una obra pública o de una acción presenta distintas dimensiones. En el caso de obras como agua potable o vivienda, el número de beneficiarios es claramente identificable y preciso; sin embargo, en otro tipo de intervenciones, como calles, pavimentaciones, accesos, parques o mercados, la delimitación resulta más amplia, ya que los beneficios no se restringen únicamente a los vecinos inmediatos, sino que alcanzan a todas las personas que utilizan o pueden utilizar dichos bienes o servicios. Por esta razón, se considera a la población total como beneficiaria de este tipo de acciones.

Definición y cuantificación de los conceptos poblacionales del Pp

Población Potencial	Habitantes del Municipio de Acajete, Puebla	Cuantificación:	72,894 Habitantes
		Criterios de Focalización	Dato INEGI
Población Objetivo	Habitantes del Municipio de Acajete, Puebla	Cuantificación:	72,894 Habitantes
		Criterios de Focalización	Dato INEGI
Población atendida (beneficiarios)	Habitantes del Municipio de Acajete, Puebla	Cuantificación:	72,894 Habitantes
		Criterios de Focalización	Dato INEGI



Ficha Técnica del Programa presupuestario

2. Estructura Analítica del Programa presupuestario

Datos de identificación del Programa Presupuestario (Pp)

Nombre del Municipio:	ACAJETE, PUEBLA
Ejercicio fiscal:	2025
Nombre del Programa presupuestario:	ACAJETE EN TRANSFORMACIÓN CON RESULTADOS
Clave del Programa presupuestario:	03
Dependencia o Entidad responsable del Pp:	DIRECCION DE OBRAS PÚBLICAS

Árbol del Problema

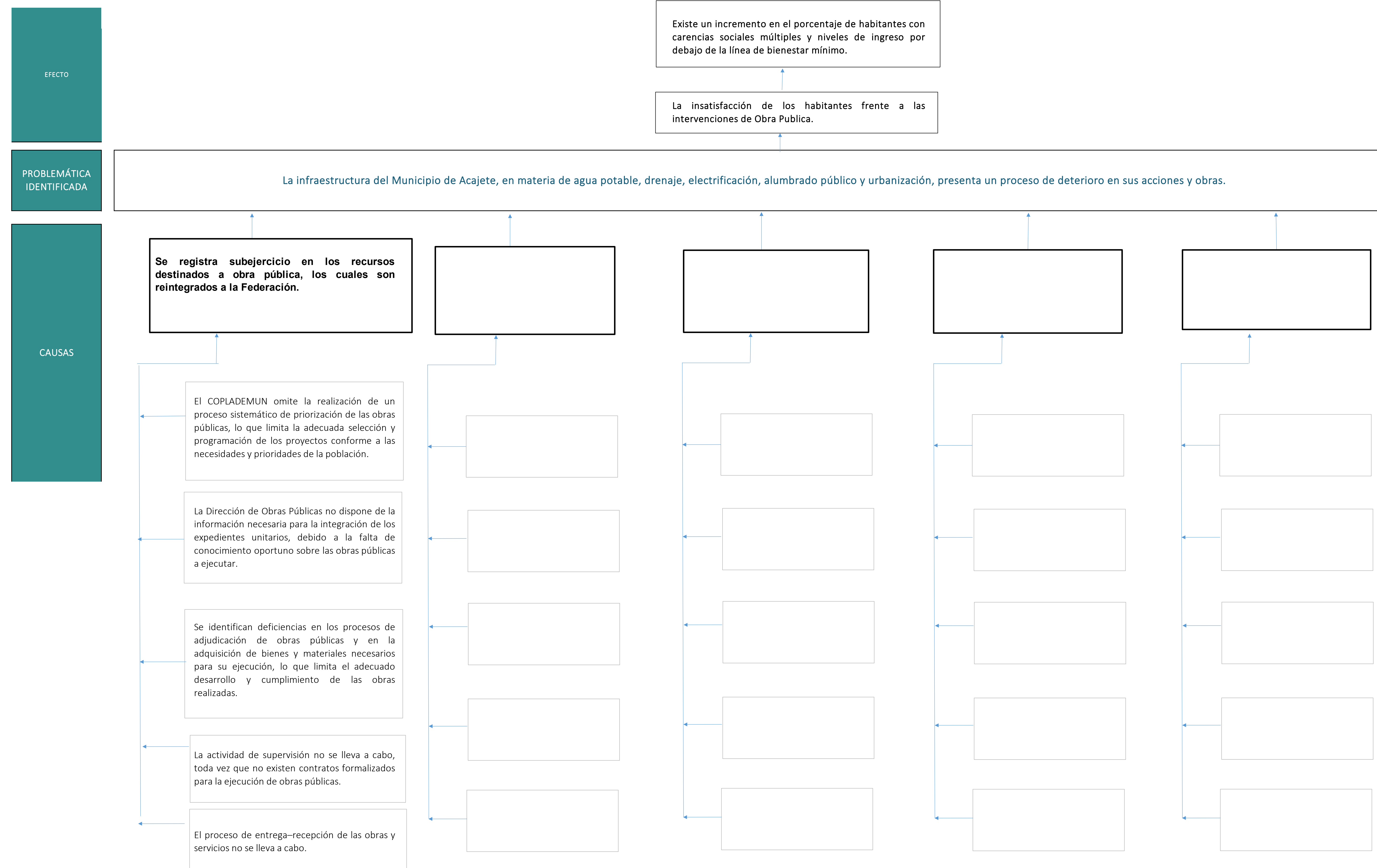



Ficha Técnica del Programa presupuestario

2. Estructura Analítica del Programa presupuestario

Datos de identificación del Programa Presupuestario (Pp)

Nombre del Municipio:	ACAJETE, PUEBLA
Ejercicio fiscal:	2025
Nombre del Programa presupuestario:	ACAJETE EN TRANSFORMACIÓN CON RESULTADOS
Clave del Programa presupuestario:	03
Dependencia o Entidad responsable del Pp:	DIRECCION DE OBRAS PÚBLICAS



Ficha Técnica del Programa presupuestario

2. Estructura Analítica del Programa presupuestario

Datos de identificación del Programa Presupuestario (Pp)

Nombre del Municipio:	ACAJETE, PUEBLA
Ejercicio fiscal:	2025
Nombre del Programa presupuestario:	ACAJETE EN TRANSFORMACIÓN CON RESULTADOS
Clave del Programa presupuestario:	03
Dependencia o Entidad responsable del Pp:	DIRECCION DE OBRAS PÚBLICAS

Árbol de Objetivos

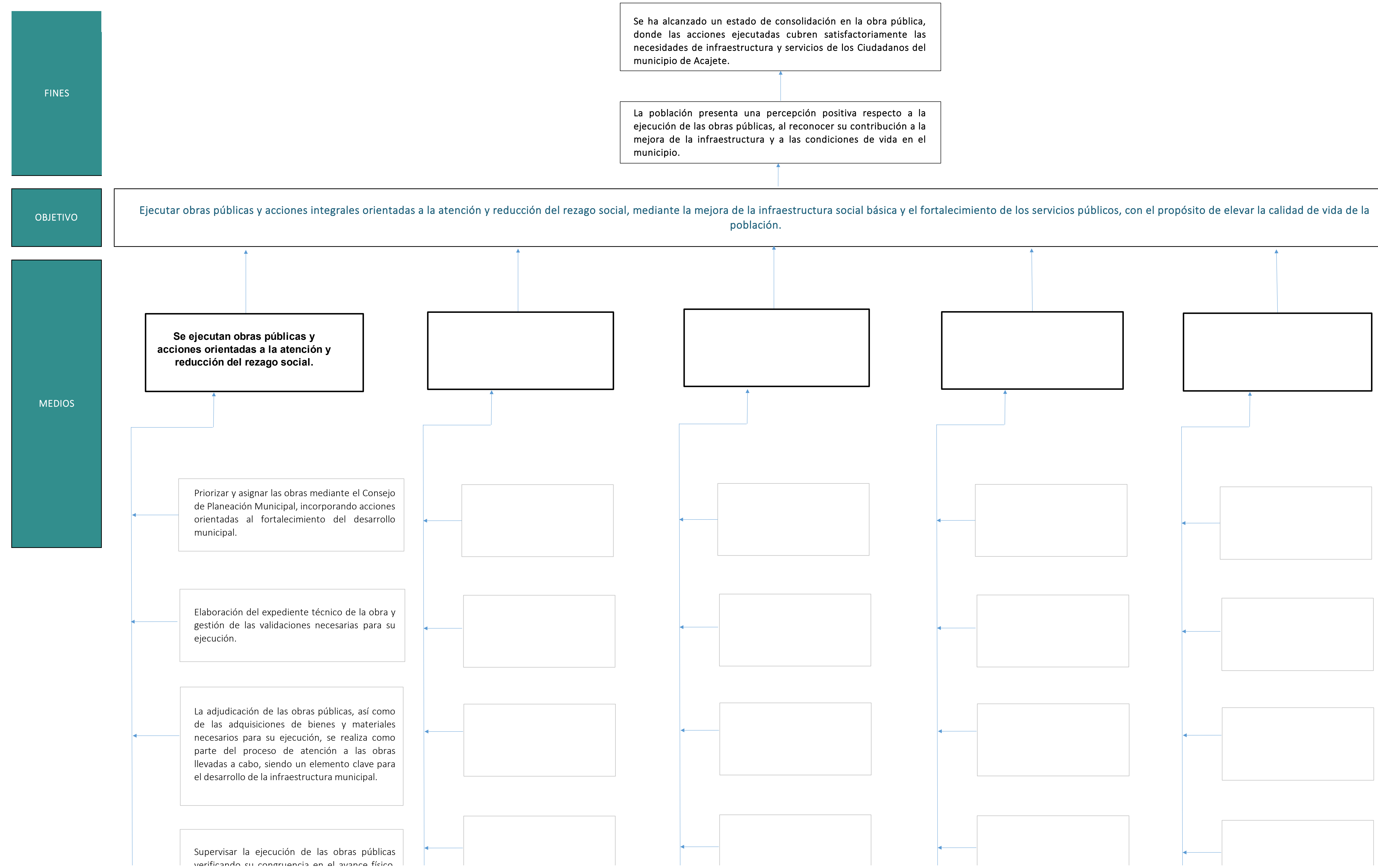



Ficha Técnica del Programa presupuestario

2. Estructura Analítica del Programa presupuestario

Datos de identificación del Programa Presupuestario (Pp)

Nombre del Municipio:	ACAJETE, PUEBLA
Ejercicio fiscal:	2025
Nombre del Programa presupuestario:	ACAJETE EN TRANSFORMACIÓN CON RESULTADOS
Clave del Programa presupuestario:	03
Dependencia o Entidad responsable del Pp:	DIRECCION DE OBRAS PÚBLICAS





Ficha Técnica del Programa presupuestario

2. Estructura Analítica del Programa presupuestario

Datos de identificación del Programa Presupuestario (Pp)

Nombre del Municipio:	ACAJETE, PUEBLA
Ejercicio fiscal:	2025
Nombre del Programa presupuestario:	ACAJETE EN TRANSFORMACIÓN CON RESULTADOS
Clave del Programa presupuestario:	03
Dependencia o Entidad responsable del Pp:	DIRECCION DE OBRAS PÚBLICAS

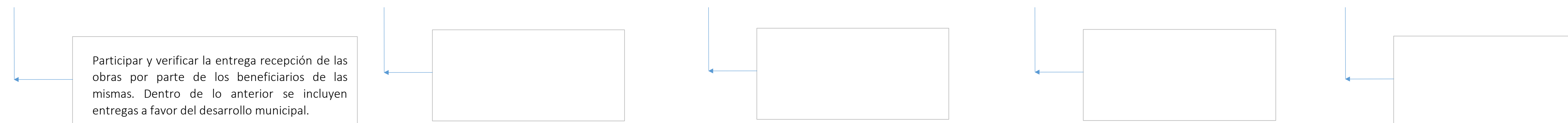

Estrategia para la selección de alternativas.

Explicar brevemente por qué las medidas que constituirán la intervención del PP son las opciones de acción más efectivas para lograr el objetivo deseado; debe guardar relación con el árbol del objetivo, conforme al Manual de Programación. Respondiendo las siguientes preguntas:
¿Cuáles son los mecanismos empleados para la entrega de bienes y servicios a la población objetivo? ¿Han sido efectivos?

Se plantearon diversas alternativas, entre ellas la ejecución de obras públicas mediante administración directa como regla general, no obstante, este esquema implica el riesgo de contar con obras sin garantía. Asimismo, se consideró la posibilidad de contratar un crédito para la realización de proyectos de mayor impacto; sin embargo, dicha opción resulta inviable al no ser prudente comprometer recursos futuros en un contexto de incertidumbre.

En este sentido, se determinó que el mecanismo de participación ciudadana constituye una opción democrática, en la cual el Municipio asume la responsabilidad de verificar la correcta ejecución y conclusión de las obras. Cabe destacar que la normatividad aplicable es estricta, y su cumplimiento asegura el adecuado funcionamiento de la obra pública y el aprovechamiento de la misma por parte de los beneficiarios.

Si bien las alternativas son limitadas, la observancia rigurosa del marco normativo ha permitido al Municipio mantener un cumplimiento del cien por ciento en los indicadores establecidos en los portales SIFAIS y SRFT.



Ficha Técnica del Programa presupuestario

3. Alineación del Programa presupuestario a los Instrumentos de Planeación Estratégica

Datos de identificación del Programa Presupuestario (Pp)

Nombre del Municipio:	ACAJETE, PUEBLA
Ejercicio fiscal:	2025
Nombre del Programa presupuestario:	ACAJETE EN TRANSFORMACIÓN CON RESULTADOS
Clave del Programa presupuestario:	03
Dependencia o Entidad responsable del Pp:	DIRECCION DE OBRAS PÚBLICAS

Nivel de objetivo de la MIR	Objetivos de Desarrollo Sostenible (ODS) Agenda 2030		Objetivos con enfoque de perspectiva de género e igualdad	
	Objetivos	Metas		
Fin	Contribuir a la reducción del índice de pobreza en el municipio mediante la ejecución de obras públicas orientadas al combate de la pobreza.	Se busca fomentar la innovación a través de proyectos de infraestructura que no solo atiendan las necesidades básicas de la población, sino que también impulsen la conectividad digital y la incorporación de tecnologías limpias. Además, se pretende garantizar que los beneficios de estas infraestructuras sean accesibles a todas las personas del municipio, contribuyendo a un desarrollo más inclusivo y equitativo.	Reducir el índice de pobreza extrema en el municipio, mediante la ejecución de obras de electrificación, agua potable, drenaje y mejoramiento de infraestructura en salud y educación	Garantizar que mujeres y hombres, en condiciones de igualdad y sin discriminación, accedan y disfruten de infraestructura y acciones municipales suficientes, seguras e incluyentes, que contribuyan a mejorar su calidad de vida.
Propósito	Los ciudadanos del municipio de Acajete, al contar con infraestructura y acciones suficientes, consideran que el desempeño en materia de obras públicas es adecuado.			

Alineación al Plan Municipal de Desarrollo

Eje	Eje 3 " Acajete en transformación con resultados "
Objetivo	Impulsar la rehabilitación integral de los espacios públicos en Acajete mediante la actualización de normativas, la supervisión de proyectos y la promoción de un desarrollo urbano sostenible, asegurando entornos seguros, accesibles y funcionales para la comunidad.
Estrategias	<ul style="list-style-type: none"> *Actualizar y aplicar el Plan de Desarrollo Urbano y Ordenamiento Territorial para un crecimiento ordenado. *Garantizar que se cumpla los proyectos ya establecidos. *Implementar normas de construcción sustentable y fortalecer la reforestación urbana.
Líneas de Acción	<ul style="list-style-type: none"> *Elaboración y actualización del Plan Municipal de Desarrollo Urbano, asegurando su alineación con planes estatales y federales. *Regulación y control de asentamientos irregulares para evitar riesgos en zonas vulnerables. *Pavimentación y mantenimiento de vialidades prioritarias para mejorar la movilidad. *Promoción de incentivos para la construcción sustentable, fomentando el uso de energías renovables y materiales ecológicos.



Ficha Técnica del Programa presupuestario

3. Alineación del Programa presupuestario a los Instrumentos de Planeación Estratégica

Datos de identificación del Programa Presupuestario (Pp)

Nombre del Municipio:	ACAJETE, PUEBLA
Ejercicio fiscal:	2025
Nombre del Programa presupuestario:	ACAJETE EN TRANSFORMACIÓN CON RESULTADOS
Clave del Programa presupuestario:	03
Dependencia o Entidad responsable del Pp:	DIRECCION DE OBRAS PÚBLICAS

Alineación al Plan Estatal de Desarrollo

Eje	Eje 4. Desarrollo Urbano y Crecimiento Sostenible
Temática	Infraestructura. Es urgente resolver las condiciones de deterioro y la disponibilidad de una adecuada infraestructura pública. Según la Secretaría de Infraestructura del Gobierno del Estado, en 2023, el Índice de Infraestructura Pública Estatal fue de 23.36%, que muestra los siguientes campos: Atención de la Red Carretera; Cobertura de Servicios Básicos, Infraestructura Urbana, Infraestructura Educativa, Infraestructura Social y para el Desarrollo Económico. Esto ha sido producto de limitaciones de inversión en proyectos de infraestructura, así como, la falta de acciones y proyectos de alto impacto y la limitada movilidad y conectividad terrestre.
Objetivo	4.2.1 Mejorar las condiciones y disponibilidad de la infraestructura pública con enfoque humanista y de sostenibilidad.
Estrategias	4.2.1.1 Inversión en proyectos de infraestructura que contribuyan al desarrollo social y bienestar.
Líneas de Acción	4.2.1.1.1 Incrementar los espacios físicos para la prestación de servicios de salud pública y asistencia social. 4.2.1.1.2 Construir infraestructura pública social y urbana que contribuya a mejorar las condiciones de vida de la población. 4.2.1.1.3 Mejorar la infraestructura física educativa y el equipamiento en todos los niveles. 4.2.1.1.4 Fortalecer la infraestructura institucional para brindar servicios públicos y de atención a la ciudadanía.
Indicadores	Índice de infraestructura Pública Estatal



Ficha Técnica del Programa presupuestario

4. Matriz de Indicadores para Resultados (MIR)

Datos de identificación del Programa Presupuestario (Pp)

Nombre del Municipio:	ACAJETE, PUEBLA
Ejercicio fiscal:	2025
Nombre del Programa presupuestario:	ACAJETE EN TRANSFORMACIÓN CON RESULTADOS
Clave del Programa presupuestario:	03
Dependencia o Entidad responsable del Pp:	DIRECCION DE OBRAS PÚBLICAS

Nivel	Resumen Narrativo (Objetivos)	Indicadores (Nombre del indicador y método de cálculo)	Medios de Verificación	Supuestos	
FIN	Contribuir a la reducción del índice de pobreza en el municipio mediante la ejecución de obras públicas orientadas al combate de la pobreza.	Grado de pobreza de acuerdo al INFORME ANUAL SOBRE LA SITUACIÓN DE POBREZA Y REZAGO SOCIAL 2026/Grado de pobreza de acuerdo al INFORME ANUAL SOBRE LA SITUACIÓN DE POBREZA Y REZAGO SOCIAL 2025	Información estadística del INEGI y reportes oficiales de desarrollo municipal.	Se cuenta con disponibilidad presupuestaria que permite la realización de obras estratégicas.	
PROPÓSITO	Los ciudadanos del municipio de Acajete, al contar con infraestructura y acciones suficientes, consideran que el desempeño en materia de obras públicas es adecuado.	Ciudadanos beneficiarios con percepción positiva encuestada/Total de ciudadanos encuestados	Resultados de encuestas de percepción levantadas por la autoridad municipal.	Los ciudadanos utiliza de manera adecuada la infraestructura construida.	
COMPONENTES	1	Ejercicio del techo financiero del FAIS y FORTAMUN, validado a través de los sistemas SISAI y SRFT.	Monto devengado del FAIS y FORTAMUN/Monto publicado como techo para el Municipio del FAIS y FORTAMUN	Sistemas de registro y seguimiento del Fondo de Aportaciones para la Infraestructura Social (SIFAIS) y de los Recursos Federales Transferidos (SRFT).	Las comunidades participan de manera activa en los procesos de planeación y ejecución.
	2				
	3				
	4				
	5				



Ficha Técnica del Programa presupuestario

4. Matriz de Indicadores para Resultados (MIR)

Datos de identificación del Programa Presupuestario (Pp)

Nombre del Municipio:	ACAJETE, PUEBLA
Ejercicio fiscal:	2025
Nombre del Programa presupuestario:	ACAJETE EN TRANSFORMACIÓN CON RESULTADOS
Clave del Programa presupuestario:	03
Dependencia o Entidad responsable del Pp:	DIRECCION DE OBRAS PÚBLICAS

ACTIVIDADES (COMPONENTE 1)	1.1	Priorización y asignación de obras y acciones a través del Consejo de Planeación Municipal.	Monto del techo financiero priorizado/ Monto del techo financiero programado	COPLADEMUN	Identificación y manifestación de las necesidades prioritarias a través del COPLADEMUN.
	1.2	Se integra el expediente técnico de la obra y se gestionan las autorizaciones técnicas, administrativas y financieras requeridas para su ejecución.	Obras validadas / Obras priorizadas	Información generada a través Sistema de Información del Fondo de Aportaciones para la infraestructura social	La Secretaría efectúa la validación de manera oportuna y conforme a los plazos establecidos.
	1.3	Se elabora el expediente técnico de la obra y se obtienen las validaciones técnicas, administrativas y financieras necesarias para su ejecución.	Obras adjudicadas / Obras validadas	Información generada a través Sistema de Información del Fondo de Aportaciones para la infraestructura social	El municipio dispone de contratistas y proveedores disponibles para la ejecución de obras y servicios.
	1.4	Se supervisa la ejecución de las obras públicas verificando su congruencia en el avance físico, calidad y apego al expediente técnico	Obras supervisadas / Obras adjudicadas	Información generada a través Sistema de Información del Fondo de Aportaciones para la infraestructura social	El clima y los factores físicos contribuyen a realizar en tiempo las obras públicas.
	1.5	Se interviene en la supervisión y comprobación del proceso de entrega-recepción de las obras y acciones realizadas, por parte de sus beneficiarios.	Obras entregadas / Obras supervisadas	Información generada a través Sistema de Información del Fondo de Aportaciones para la infraestructura social	La obra pública es recibida por los beneficiarios en apego a lo establecido en el proyecto autorizado.
ACTIVIDADES (COMPONENTE 2)	2.1				
	2.2				
	2.3				
	2.4				
	2.5				
ACTIVIDADES (COMPONENTE 3)	3.1				
	3.2				
	3.3				
	3.4				
	3.5				
ACTIVIDADES	4.1				
	4.2				



Ficha Técnica del Programa presupuestario

4. Matriz de Indicadores para Resultados (MIR)

Datos de identificación del Programa Presupuestario (Pp)

Nombre del Municipio:	ACAJETE, PUEBLA
Ejercicio fiscal:	2025
Nombre del Programa presupuestario:	ACAJETE EN TRANSFORMACIÓN CON RESULTADOS
Clave del Programa presupuestario:	03
Dependencia o Entidad responsable del Pp:	DIRECCION DE OBRAS PÚBLICAS

ACTIVIDADES (COMPONENTE 4)	4.3				
	4.4				
	4.5				
ACTIVIDADES (COMPONENTE 5)	5.1				
	5.2				
	5.3				



Ficha Técnica del Programa presupuestario

4. Matriz de Indicadores para Resultados (MIR)

Datos de identificación del Programa Presupuestario (Pp)

Nombre del Municipio:	ACAJETE, PUEBLA
Ejercicio fiscal:	2025
Nombre del Programa presupuestario:	ACAJETE EN TRANSFORMACIÓN CON RESULTADOS
Clave del Programa presupuestario:	03
Dependencia o Entidad responsable del Pp:	DIRECCION DE OBRAS PÚBLICAS

(COMPONENTE S)	5.4				
	5.5				

	Aprobado:	Modificado:	Devengado:	Ejercido
Costo Total del Programa	\$ 116,121,604.14	\$ 157,751,041.56	\$ 150,475,189.56	\$ 150,475,189.56

Fuente de Financiamiento											
	1.5 Recursos Federales;	FISM	Especificar:	1.5 Recursos Federales;	FORTAMUN	Especificar:	1.5 Recursos Federales;	Participaciones	Especificar:	1.1 Recursos Fiscales;	Especificar:
Monto Específico (de la Fuente de Financiamiento)	\$ 83,784,222.11			\$ 66,570,566.74			\$ 114,307.00			\$ 6,093.71	

Clasificación Administrativa	Clasificación Funcional y Programática			
	Finalidad	Función	Subfunción	Programa presupuestario (letra mayúscula)
3.0.0.0.0 SECTOR PÚBLICO MUNICIPAL 3.1.0.0.0 SECTOR PÚBLICO NO FINANCIERO 3.1.1.0.0 GOBIERNO GENERAL MUNICIPAL 3.1.1.1.0 Gobierno Municipal	2. Desarrollo social	2.2. Vivienda y servicios a la comunidad	2.2.1 Urbanización	ACAJETE EN TRANSFORMACIÓN CON RESULTADOS



Ficha Técnica del Programa presupuestario

FIN

Ficha Técnica de Seguimiento de Indicadores (FTSI)

Nombre del Municipio:	ACAJETE, PUEBLA
Resumen Narrativo de la MIR:	CONTRIBUIR A LA REDUCCIÓN DEL ÍNDICE DE POBREZA EN EL MUNICIPIO MEDIANTE LA EJECUCIÓN DE OBRAS PÚBLICAS ORIENTADAS AL COMBATE DE LA POBREZA.
Datos de Identificación del Programa Institucional	
Programa Presupuestario:	ACAJETE EN TRANSFORMACIÓN CON RESULTADOS
Dependencia o Entidad responsable del Pp:	DIRECCION DE OBRAS PÚBLICAS

Datos de Identificación del Indicador				
Nombre del indicador:	Grado de pobreza de acuerdo al INFORME ANUAL SOBRE LA SITUACIÓN DE POBREZA Y REZAGO SOCIAL 2025	Tipo de indicador:	Estratégicos	
Descripción ¿qué mide el indicador?:	Pobreza en el Municipio de Acajete, Puebla	Dimensión del indicador:	Eficiencia	
Unidad de medida:	Porcentaje de personas en situación de pobreza en el municipio de Acajete, Puebla	Unidad Responsable del indicador de FIN:	Direccion de Obras Públicas	
Método de cálculo o Fórmula del Indicador:	$((V1/V2)-1)*100$	Algoritmo	Numerador (Variable 1)	Grado de pobreza de acuerdo al INFORME ANUAL SOBRE LA SITUACIÓN DE POBREZA Y REZAGO SOCIAL 2026
			Denominador (Variable 2)	Grado de pobreza de acuerdo al INFORME ANUAL SOBRE LA SITUACIÓN DE POBREZA Y REZAGO SOCIAL 2025
Medios de verificación de las variables				
Numerador (Variable 1)	Grado de pobreza de acuerdo al INFORME ANUAL SOBRE LA SITUACIÓN DE POBREZA Y REZAGO SOCIAL 2026			
Denominador (Variable 2)	Grado de pobreza de acuerdo al INFORME ANUAL SOBRE LA SITUACIÓN DE POBREZA Y REZAGO SOCIAL 2025			

Características del indicador	Claridad	Relevancia	Economía	Monitoreable	Adecuado	Aporte marginal
	X	X	X	X	X	X
Justificación del cumplimiento de las características CREMAA	El indicador se encuentra claramente definido, con una metodología comprensible y una fuente oficial identificable, lo que permite interpretar sin ambigüedades el nivel de pobreza de la población.	El indicador es pertinente, ya que refleja una condición social prioritaria para la planeación, focalización y evaluación de las políticas públicas y acciones gubernamentales.	La información se obtiene a partir de fuentes oficiales existentes, sin generar costos adicionales para el Municipio, lo que optimiza el uso de los recursos públicos.	El grado de pobreza puede ser medido y comparado periódicamente mediante actualizaciones del informe correspondiente, lo que permite dar seguimiento a su evolución en el tiempo.	El indicador es congruente con los objetivos de desarrollo social y con las necesidades de diagnóstico para la toma de decisiones en materia de atención al rezago social.	El indicador aporta información adicional relevante para identificar zonas y grupos en situación de mayor vulnerabilidad, fortaleciendo la priorización de acciones y programas sociales.



Ficha Técnica del Programa presupuestario

FIN

Ficha Técnica de Seguimiento de Indicadores (FTSI)

Nombre del Municipio:	ACAJETE, PUEBLA
Resumen Narrativo de la MIR:	CONTRIBUIR A LA REDUCCIÓN DEL ÍNDICE DE POBREZA EN EL MUNICIPIO MEDIANTE LA EJECUCIÓN DE OBRAS PÚBLICAS ORIENTADAS AL COMBATE DE LA POBREZA.
Datos de Identificación del Programa Institucional	
Programa Presupuestario:	ACAJETE EN TRANSFORMACIÓN CON RESULTADOS
Dependencia o Entidad responsable del Pp:	DIRECCION DE OBRAS PÚBLICAS

Determinación de Metas

Línea base	Valor	Año	Periodicidad:	Bianual		
	84.75%	2024	Sentido del indicador:	Descendente	Comportamiento del indicador:	Descendente
Metas Anuales						
Ejercicio fiscal:	2024	2025	2026	Acumulada (metas de la Administración)	Observaciones y/o comentarios	
Programada	84.75%	85.70%	84.00%	84.00%	El valor acumulado no es objeto de suma, ya que corresponde al dato más reciente disponible, en atención a la naturaleza del indicador.	
Realizada	84.75%			0		

Programación de Metas subanuales

Metas	1er Trimestre			2do Trimestre			3ro Trimestre			4to Trimestre			Meta Anual (acumulada)
	Ene	Feb	Mar	Abr	May	Jun	Jul	Ago	Sep	Oct	Nov	Dic	
Programada (Variable 1)	0	0	0	0	0	0	0	0	0	0	0	84.75%	84.75%
Programada (Variable 2)	0	0	0	0	0	0	0	0	0	0	0	84.75%	84.75%
Realizado (Variable 1)	0	0	0	0	0	0	0	0	0	0	0	84.75%	85%
Realizado (Variable 2)	0	0	0	0	0	0	0	0	0	0	0	84.75%	85%



Ficha Técnica del Programa presupuestario

FIN

Ficha Técnica de Seguimiento de Indicadores (FTSI)

Nombre del Municipio:	ACAJETE, PUEBLA											
Resumen Narrativo de la MIR:	CONTRIBUIR A LA REDUCCIÓN DEL ÍNDICE DE POBREZA EN EL MUNICIPIO MEDIANTE LA EJECUCIÓN DE OBRAS PÚBLICAS ORIENTADAS AL COMBATE DE LA POBREZA.											
Datos de Identificación del Programa Institucional												
Programa Presupuestario:	ACAJETE EN TRANSFORMACIÓN CON RESULTADOS											
Dependencia o Entidad responsable del Pp:	DIRECCION DE OBRAS PÚBLICAS											
Parámetros de semaforización	Menor a 80%	Crítico	Mayor o igual a 80% y menor a 90%	En riesgo	Mayor o igual a 90% y Menor o igual a 110%	Aceptable	Mayor a 110% y menor o igual 120%	En riesgo	Mayor a 120%	Crítico	Cumplimiento del indicador (Realizado entre lo programado)	100%
Explicaciones y causas de las variaciones al incumplimiento de la programación												



Ficha Técnica del Programa presupuestario

PROPÓSITO

Ficha Técnica de Seguimiento de Indicadores (FTSI)

Nombre del Municipio:	ACAJETE, PUEBLA
Resumen Narrativo de la MIR:	LOS CIUDADANOS DEL MUNICIPIO DE ACAJETE, AL CONTAR CON INFRAESTRUCTURA Y ACCIONES SUFICIENTES, CONSIDERAN QUE EL DESEMPEÑO EN MATERIA DE OBRAS PÚBLICAS ES ADECUADO.
Datos de Identificación del Programa Institucional	
Programa Presupuestario:	ACAJETE EN TRANSFORMACIÓN CON RESULTADOS
Dependencia o Entidad responsable del Pp:	DIRECCION DE OBRAS PÚBLICAS

Datos de Identificación del Indicador				
Nombre del indicador:	Cobertura de beneficiarios en el Municipio		Tipo de indicador:	Estratégicos
Descripción ¿qué mide el indicador?	Cobertura		Dimensión del indicador:	Eficiencia
Unidad de medida:	Encuestas		Unidad Responsable del indicador de PROPÓSITO:	Direccion de Obras Públicas
Método de cálculo o Fórmula del Indicador:	$(V1/V2)*100$	Algoritmo	Numerador (Variable 1)	Ciudadanos beneficiarios con percepción positiva encuestada
			Denominador (Variable 2)	Total de ciudadanos encuestados
Medios de verificación de las variables				
Numerador (Variable 1)	Ciudadanos beneficiarios con percepción positiva encuestada			
Denominador (Variable 2)	Total de ciudadanos encuestados			

Características del indicador	Claridad	Relevancia	Economía	Monitoreable	Adecuado	Aporte marginal
	X	X	X	X	X	X
Justificación del cumplimiento de las características CREMAA	El indicador se define de manera precisa, al medir la proporción de ciudadanos que manifiestan una percepción favorable respecto a las obras públicas realizadas por el Municipio, lo que facilita su comprensión e interpretación.	Resulta pertinente, ya que refleja el nivel de aceptación social y satisfacción ciudadana sobre las obras públicas, elemento clave para evaluar el impacto de la gestión municipal.	La información puede recabarse mediante instrumentos de medición sencillos, como encuestas o sondeos, sin generar costos elevados ni requerir recursos adicionales significativos.	El indicador permite su medición periódica, lo que posibilita el seguimiento de la evolución de la percepción ciudadana a lo largo del tiempo.	Es congruente con los objetivos de transparencia, rendición de cuentas y mejora continua en la ejecución de obras públicas municipales.	Aporta información complementaria de carácter cualitativo que no se obtiene a través de indicadores físicos o financieros, fortaleciendo la evaluación integral del desempeño municipal.



Ficha Técnica del Programa presupuestario

PROPÓSITO

Ficha Técnica de Seguimiento de Indicadores (FTSI)

Nombre del Municipio:	ACAJETE, PUEBLA
Resumen Narrativo de la MIR:	LOS CIUDADANOS DEL MUNICIPIO DE ACAJETE, AL CONTAR CON INFRAESTRUCTURA Y ACCIONES SUFICIENTES, CONSIDERAN QUE EL DESEMPEÑO EN MATERIA DE OBRAS PÚBLICAS ES ADECUADO.
Datos de Identificación del Programa Institucional	
Programa Presupuestario:	ACAJETE EN TRANSFORMACIÓN CON RESULTADOS
Dependencia o Entidad responsable del Pp:	DIRECCION DE OBRAS PÚBLICAS

Determinación de Metas

Línea base	Valor	Año	Periodicidad:	Anual		
	70%	2024	Sentido del indicador:	Ascendente	Comportamiento del indicador:	Ascendente
Metas Anuales						
Ejercicio fiscal:	2024	2025	2026	Acumulada (metas de la Administración)	Observaciones y/o comentarios	
Programada	70%	71.50%	72%	72%	El valor acumulado no es objeto de suma, ya que corresponde al dato más reciente disponible, en atención a la naturaleza del indicador.	
Realizada	70%			0%		

Programación de Metas subanuales

Metas	1er Trimestre			2do Trimestre			3ro Trimestre			4to Trimestre			Meta Anual (acumulada)
	Ene	Feb	Mar	Abr	May	Jun	Jul	Ago	Sep	Oct	Nov	Dic	
Programada (Variable 1)	0	0	0	0	0	0	0	0	0	0	0	70	70
Programada (Variable 2)	0	0	0	0	0	0	0	0	0	0	0	100	100
Realizado (Variable 1)	0	0	0	0	0	0	0	0	0	0	0	71	71
Realizado (Variable 2)	0	0	0	0	0	0	0	0	0	0	0	100	100



Ficha Técnica del Programa presupuestario

PROPÓSITO

Ficha Técnica de Seguimiento de Indicadores (FTSI)

Nombre del Municipio:	ACAJETE, PUEBLA											
Resumen Narrativo de la MIR:	LOS CIUDADANOS DEL MUNICIPIO DE ACAJETE, AL CONTAR CON INFRAESTRUCTURA Y ACCIONES SUFICIENTES, CONSIDERAN QUE EL DESEMPEÑO EN MATERIA DE OBRAS PÚBLICAS ES ADECUADO.											
Datos de Identificación del Programa Institucional												
Programa Presupuestario:	ACAJETE EN TRANSFORMACIÓN CON RESULTADOS											
Dependencia o Entidad responsable del Pp:	DIRECCION DE OBRAS PÚBLICAS											
Parámetros de semaforización	Menor a 80%	Crítico	Mayor o igual a 80% y menor a 90%	En riesgo	Mayor o igual a 90% y Menor o igual a 110%	Aceptable	Mayor a 110% y menor o igual 120%	En riesgo	Mayor a 120%	Crítico	Cumplimiento del indicador (Realizado entre lo programado)	99%
Explicaciones y causas de las variaciones al incumplimiento de la programación												



Reporte:

Cuarto Trimestre

Ficha Técnica de Seguimiento de Indicadores

COMPONENTE 1

Ficha Técnica de Seguimiento de Indicadores (FTSI)

Nombre del Municipio:	ACAJETE, PUEBLA
Resumen Narrativo de la MIR:	EJERCICIO DEL TECHO FINANCIERO DEL FAIS Y FORTAMUN, VALIDADO A TRAVÉS DE LOS SISTEMAS SISAI Y SRFT.
Datos de Identificación del Programa Institucional	
Programa Presupuestario:	ACAJETE EN TRANSFORMACIÓN CON RESULTADOS
Unidad responsable:	DIRECCION DE OBRAS PÚBLICAS

Datos de Identificación del Indicador

Nombre del indicador:	Ejecución del techo financiero del FAIS y FORTAMUN		Tipo de indicador:	Estratégicos
Descripción ¿qué mide el indicador?	Ejecución del techo financiero		Dimensión del indicador:	Eficiencia
Unidad de medida:	Recurso		Unidad Responsable del indicador del Componente 1:	Dirección de Obras Públicas
Método de cálculo o Fórmula del Indicador:	$(V1/V2)*100$	Algoritmo	Numerador (Variable 1)	Monto devengado del FAIS y FORTAMUN
			Denominador (Variable 2)	Monto publicado como techo para el Municipio del FAIS y FORTAMUN
Medio de verificación de las variables				
Numerador (Variable 1)	Monto devengado del FAIS y FORTAMUN			
Numerador (Variable 2)	Monto publicado como techo para el Municipio del FAIS y FORTAMUN			

Características del indicador	Claridad	Relevancia	Economía	Monitoreable	Adecuado	Aporte marginal
	X	X	X	X	X	X
Justificación del cumplimiento de las características CREMAA	El indicador se encuentra claramente definido, al referirse al monto máximo de recursos oficialmente publicado y autorizado para el Municipio en los fondos FAIS y FORTAMUN, lo que permite su fácil identificación y comprensión.	Es pertinente, ya que el importe techo determina la capacidad financiera del Municipio para la planeación, programación y ejecución de acciones y obras financiadas con dichos fondos.	La información proviene de publicaciones oficiales, por lo que su obtención no genera costos adicionales ni requiere recursos extraordinarios para su integración.	El indicador puede ser verificado y actualizado de manera periódica conforme a las publicaciones oficiales de los montos asignados, lo que permite su seguimiento en el tiempo.	Es congruente con los procesos de planeación presupuestaria y con los objetivos de transparencia y rendición de cuentas en el ejercicio de los recursos federales.	Aporta información financiera clave que complementa otros indicadores de gestión y resultados, permitiendo evaluar la correspondencia entre los recursos disponibles y las acciones ejecutadas por el Municipio.

Determinación de Metas

Línea base	Valor	Año	Periodicidad:	Anual		
	100%	2024	Sentido del indicador:	Ascendente	Comportamiento del indicador:	Ascendente